

**PROGRAMA  
ENFERMEDADES  
TRANSMITIDAS POR VECTORES  
(ETV)**



# **OBJETIVO DEL PROGRAMA**

**Realizar captación oportuna de los casos de E.T.V, realizando un diagnostico oportuno y brindando un tratamiento y seguimiento adecuados.**



# INCIDENCIA DE MALARIA AÑO 2010 A III TRIM. 2019

■ EVENTOS MALARIA CONFIRMADOS POR GG

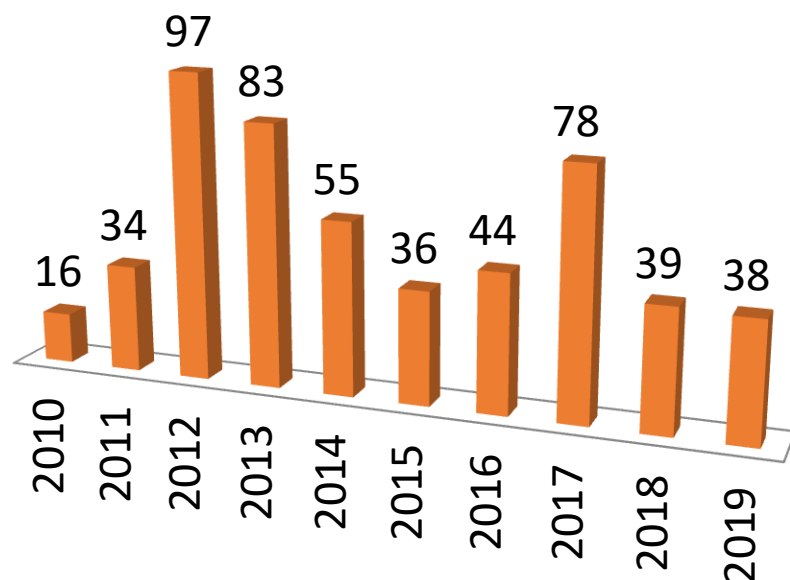

INCIDENCIA DE MALARIA POR TIPO DE PLASMODIUM

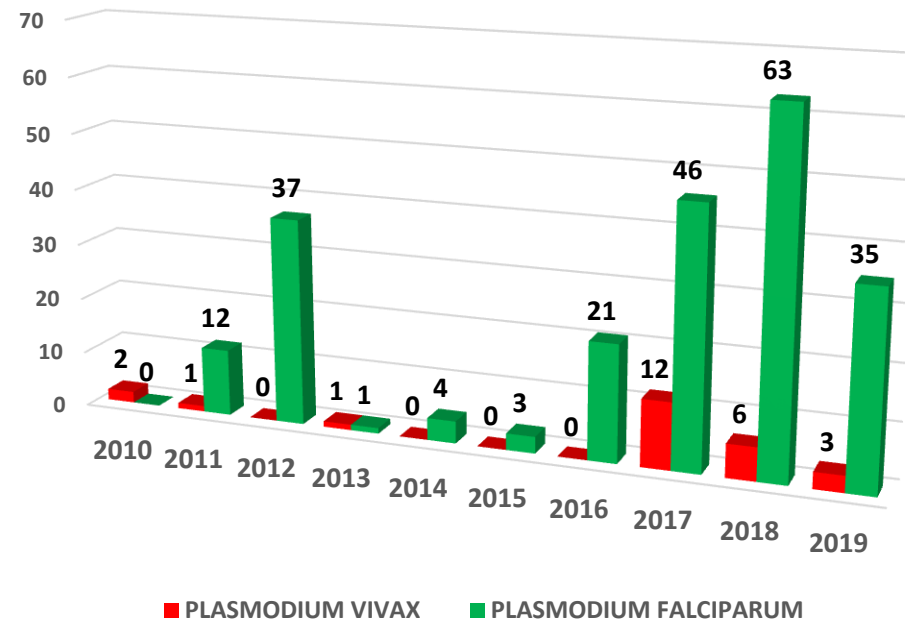

# INCIDENCIA DE LEISHMANIASIS AÑO 2010 A III TRIM. 2019

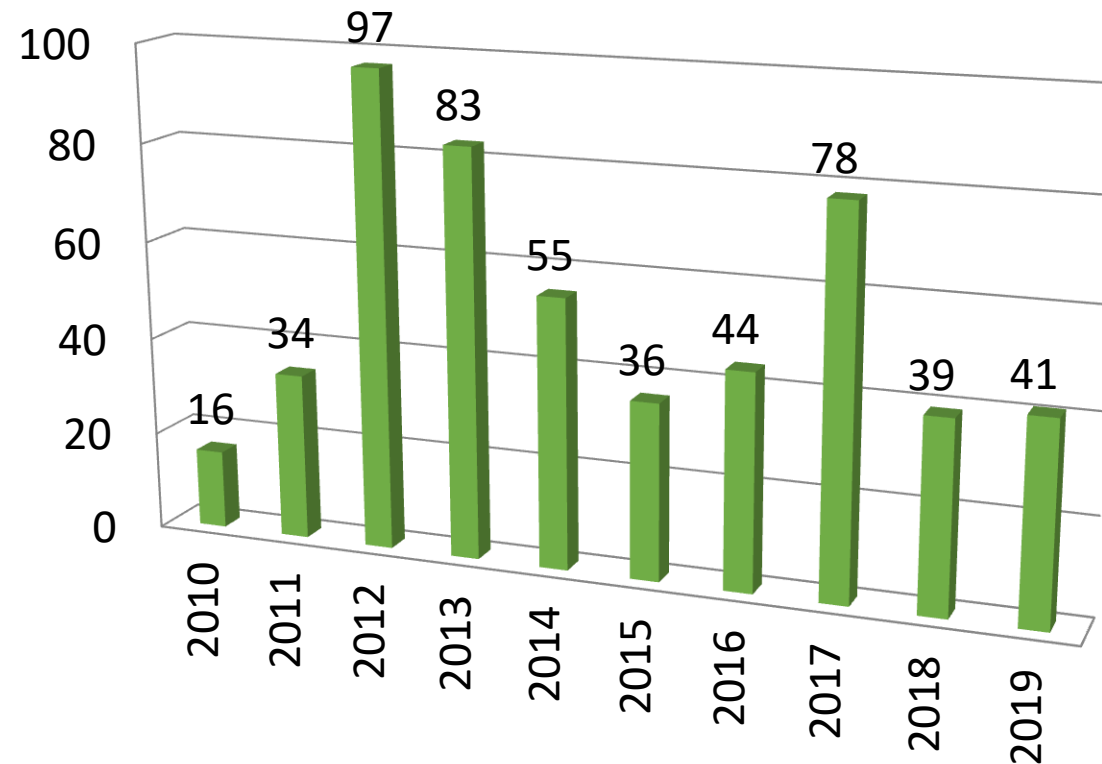

# LEISHMANIASIS 2019

CASOS PRESENTADOS	TERMINARON TRATAMIENTO	EN TRATAMIENTO	ABANDONARON TRATAMIENTO
41	18	3	20





# DENGUE 2019



CASOS PRESENTADOS	RECIBIERON TRATAMIENTO
5	5

Eventos confirmados por laboratorio

# **FORTALEZAS, DIFICULTADES Y PROYECCIONES DEL PROGRAMA**





# FORTALEZAS

- Equipo de salud capacitado en E.T.V.
- Talleres educativos sobre prevención de las E.T.V. mediante la adopción de estilos de vida saludable
- Toma de muestras en comunidades de difícil acceso.
- Administración de tratamiento y seguimiento de casos



Contamos con la ruta de atención específica para la atención integral de los pacientes con enfermedades producidas por las ETV

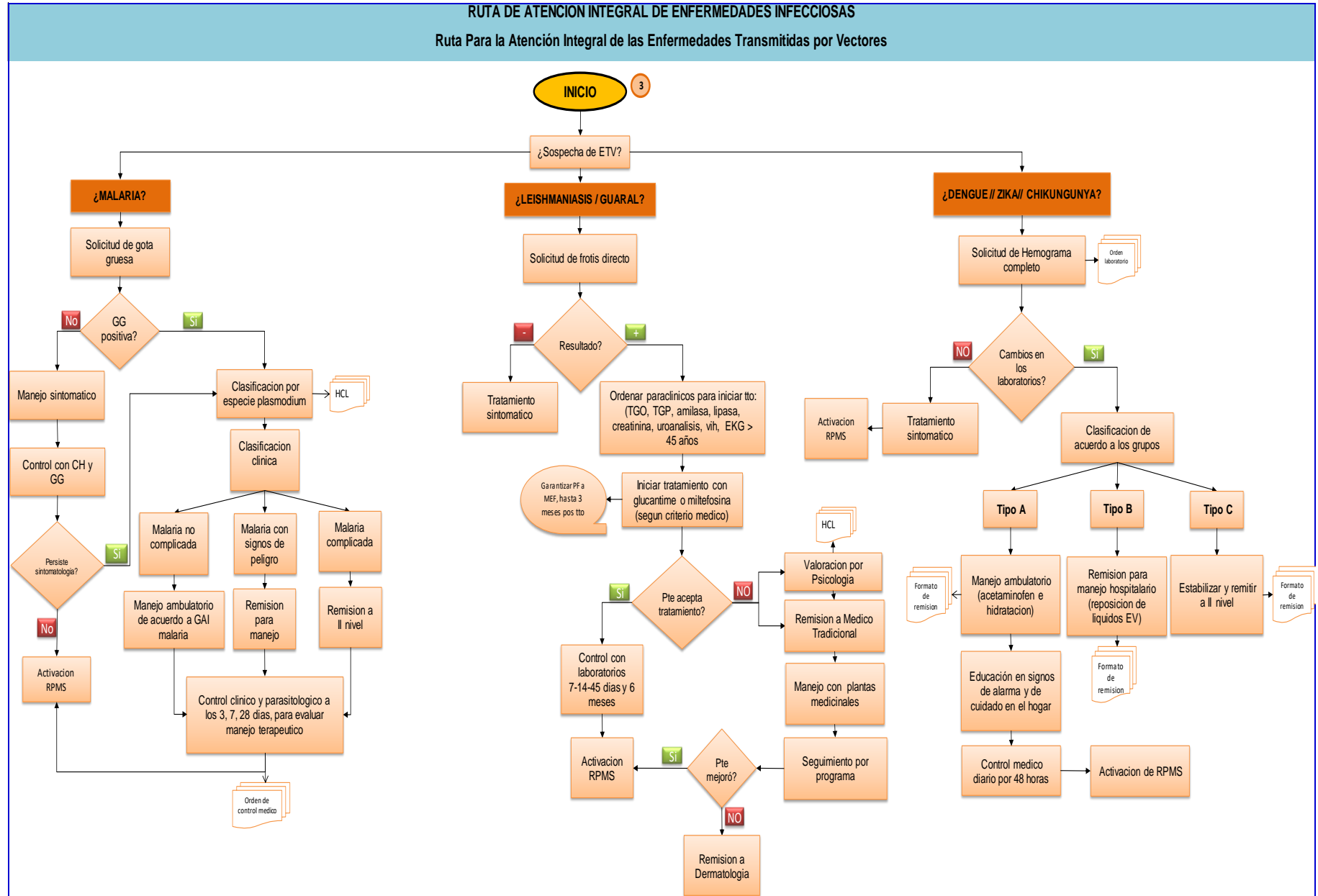

# **DIFICULTADES**

- Como principal problema detectado, es el abandono de tratamiento, para leishmaniasis, especialmente los casos que son manejados con glucantime
- Inasistencia de los pacientes con leishmaniasis a los controles médicos de seguimiento pos tratamiento
- Problemas de orden publico en el territorio que dificultan la salida de los pacientes
- Dispersión geográfico
- Creencias y costumbres de la población awa´
- Falta de disponibilidad de talento humano para el seguimiento de pacientes en comunidades



# **PROYECCIONES A 2020**

- **Capacitación de personal para la prestación del servicio en los 11 puestos de salud satélites, ubicados en las comunidades de:**
- **Buenvista**
- **Pulgande tronquera**
- **Guayabal**
- **Peña blanca**
- **Saunde**
- **Hojal**
- **La brava**
- **Cuasambi**
- **Sábalo**
- **Agua clara**
- **Guandapi**



# **PROYECCIONES A 2020**

- **Mantener la cultura de actualización y capacitación al personal de salud sobre E.T.V**
- **Fortalecer el trabajo comunitario fomentando la adopción de medidas de prevención de las E.T.V.**
- **Involucrar a las comunidades en la formación de microscopistas para cada resguardo**
- **Encuentros y capacitaciones con GUARALEROS sobre adherencia y cumplimiento de la ruta de atención integral para usuarios con diagnóstico de ETV (leishmaniasis)**
- **Apoyo y reconocimiento de la EAPB a los usuarios con casa de paso en la IPS UNIPA para el tratamiento para leishmaniasis**



**AISHTAISH  
GRACIAS**

