



UNIDAD INDÍGENA DEL PUEBLO AWÁ "UNIPA"
Resolución No. 037 de 1998 – Dirección de etnias- Ministerio del Interior y de
Justicia. Asociación de Autoridades Tradicionales Indígenas Awá – Nit. 840.000.269-1.
"UNIDAD, TERRITORIO, CULTURA Y AUTONOMÍA"

INFORME DE GESTIÓN

ASOCIACION DE AUTORIDADES INDIGENAS

AWA UNIPA



2022



UNIDAD INDÍGENA DEL PUEBLO AWÁ "UNIPA"

Resolución No. 037 de 1998 – Dirección de etnias- Ministerio del Interior y de Justicia. Asociación de Autoridades Tradicionales Indígenas Awá – Nit. 840.000.269-1.
"UNIDAD, TERRITORIO, CULTURA Y AUTONOMÍA"

RIDER PAY NASTACUAS

REPRESENTANTE LEGAL – CONSEJERO MAYOR UNIPA

JOSÉ ARTURO GARCÍA PASCAL

CONSEJERO DE SALUD – UNIPA

MARTHA GARCÍA MARÍN

CONSEJERA DE FINANZAS

Dr. GEORGE OSORIO

MEDICO AUDITOR

ESP. PAOLA ANDREA ALMEIDA REALPE

ENFERMERA CALIDAD – SEGURIDAD DEL PACIENTE

EMILSEN URBANO

CONTADORA

MARIA ISABEL ROSERO

COORDINADORA ATENCIÓN AL USUARIO



UNIDAD INDÍGENA DEL PUEBLO AWÁ "UNIPA"

Resolución No. 037 de 1998 – Dirección de etnias- Ministerio del Interior y de Justicia. Asociación de Autoridades Tradicionales Indígenas Awá – Nit. 840.000.269-1. "UNIDAD, TERRITORIO, CULTURA Y AUTONOMÍA"

INFORMACIÓN COOPERATIVA

ESTRUCTURA ORGANIZACIONAL INSTITUCION PRESTADORA DE SERVICIOS DE SALUD UNIPA

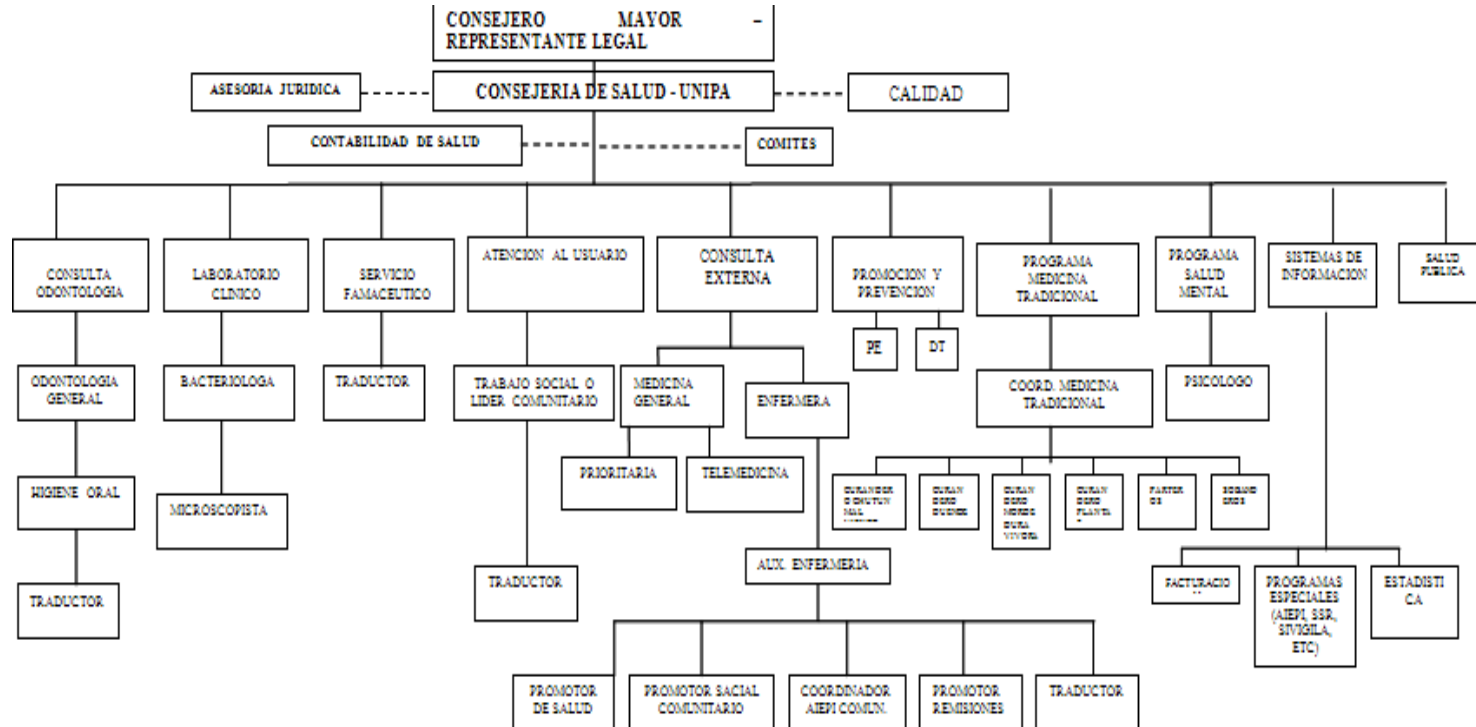



UNIDAD INDÍGENA DEL PUEBLO AWÁ "UNIPA"

Resolución No. 037 de 1998 – Dirección de etnias- Ministerio del Interior y de Justicia. Asociación de Autoridades Tradicionales Indígenas Awá – Nit. 840.000.269-1.
"UNIDAD, TERRITORIO, CULTURA Y AUTONOMÍA"

NATURALEZA JURIDICA

La IPSI UNIPA, fue creada el día 14 de febrero de 1999, mediante Resolución 001 de 1999 como iniciativa de sus autoridades, líderes y en respuesta a la necesidad de atención para las comunidades, incluida en el Plan de Vida.

Es una Entidad pública de carácter especial, con personería jurídica, patrimonio propio y autonomía administrativa, adscritas a las autoridades indígenas legítimamente constituidas de conformidad con sus formas organizativas, usos y costumbres (Acuerdo 4972 de 2007).

MISIÓN

Somos una institución prestadora de servicios de salud indígena única en la región con capacidad instalada, con una red de atención en la baja complejidad con enfoque diferencial y talento humano intercultural para garantizar acciones de promoción de salud y prevención de enfermedades en armonía con la naturaleza.

VISIÓN

Al 2024 seremos una IPS indígena fortalecida en el sector salud que desarrolla acciones de forma eficiente y eficaz, para lograr bienestar individual y colectivo de nuestra población Awá.

OBJETIVOS INSTITUCIONALES

- ✓ Propiciar bienestar a las comunidades Awá, mediante acciones de Promoción de la Salud y Prevención de la Enfermedad.
- ✓ Garantizar el funcionamiento del Sistema General de Seguridad Social en Salud y el Sistema de Salud Propio e Intercultural – SISPI-.
- ✓ Ofrecer Servicios dentro de los estándares de Garantía de la Calidad en salud.
- ✓ Apoyar el Fortalecimiento de las prácticas de medicina tradicional teniendo en cuenta las particularidades socioculturales de la población Awá y la complementariedad de la atención médica institucional.
- ✓ Desarrollar estrategias de capacitación mediante intercambios, encuentros, asambleas y congresos con participación comunitaria.
- ✓ Proporcionar bienestar a la comunidad Awá mediante la ejecución de acciones educativas de promoción de la salud y prevención de la enfermedad.
- ✓ Garantizar el funcionamiento del Sistema General de Seguridad Social en Salud y la aplicación del Modelo de Salud Propio e Intercultural para la satisfacción de los usuarios



UNIDAD INDÍGENA DEL PUEBLO AWÁ "UNIPA"

Resolución No. 037 de 1998 – Dirección de etnias- Ministerio del Interior y de Justicia. Asociación de Autoridades Tradicionales Indígenas Awá – Nit. 840.000.269-1.
"UNIDAD, TERRITORIO, CULTURA Y AUTONOMÍA"

OBJETIVO COMUNITARIO

Lograr la participación Comunitaria, con ideas propias en defensa del territorio, justicia, salud, educación, comunicación, sociedad y demás programas complementarios, manteniendo principios culturales que permita la implementación de Políticas, encaminadas a resolver las necesidades propias detectadas y mejorar las condiciones de vida, mediante la utilización de estrategias que involucren a todos los sectores que conforman el Pueblo AWA, para conseguir logros Comunitarios de impacto positivo, de interés colectivo, respetando los niveles de autoridad y organización Propia, para perpetuar nuestro Pueblo con todos sus ideales en concordancia con las normas de interés Nacional.

VALORES Y PRINCIPIOS CORPORATIVOS

Los valores y principios que rigen el accionar de la Institución son los siguientes:



Equidad. - La aplicación de las normas y reglamentos será igual para todos los colaboradores y las que correspondan a los usuarios en igual sentido sin distinciones de ningún tipo.

Calidad Institucional. - Todas las actividades desarrolladas en el Centro de Salud UNIPA estarán enmarcadas dentro de los estándares de Calidad definidos para cada servicio. Los resultados insatisfactorios, las no conformidades serán sometidos a análisis y ajuste para evitar su reincidencia, se tomarán las respectivas acciones correctivas y preventivas.

Usuarios y Cliente Interno Satisfechos. - La lealtad, calidez, humanismo y responsabilidad serán nuestras banderas de trabajo, lideraremos con entusiasmo un



UNIDAD INDÍGENA DEL PUEBLO AWÁ "UNIPA"

Resolución No. 037 de 1998 – Dirección de etnias- Ministerio del Interior y de Justicia. Asociación de Autoridades Tradicionales Indígenas Awá – Nit. 840.000.269-1.
"UNIDAD, TERRITORIO, CULTURA Y AUTONOMÍA"

trabajo eficiente, honesto, lleno de calidez con los usuarios, fomentaremos la participación de la comunidad

POLÍTICA DE CALIDAD

La Institución Prestadora de Servicios de Salud IPS Indígena Unipa, se compromete mediante el mejoramiento continuo, a brindar servicios de salud con los más altos estándares de calidad, orientados a satisfacer las necesidades y expectativas del usuario interno y externo, conservando el liderazgo en la prestación de los servicios de salud de baja complejidad, en beneficio del Pueblo Indígena Awá.

PRESTACIÓN DE SERVICIOS EN SALUD

- ✚ ACTIVIDADES DE PROMOCIÓN DE LA SALUD Y PREVENCIÓN DE LA ENFERMEDAD
- ✚ ACTIVIDADES DE RECUPERACIÓN EN SALUD

SERVICIOS IPS INDIGENA UNIPA

SERVICIOS ASISTENCIALES

SERVICIO DE MEDICINA GENERAL

SERVICIO ODONTOLÓGICO

SERVICIO DE TELEMEDICINA

SERVICIO DE ENFERMERÍA PARA PROMOCIÓN Y MANTENIMIENTO DE LA SALUD

SERVICIO DE CONSULTA PRIORITARIA

SERVICIO DE VACUNACIÓN

SERVICIO DE LABORATORIO CLÍNICO

SERVICIO DE MICROSCOPIA

SALA DE PROCEDIMIENTOS DE CONSULTA EXTERNA

SALA DE HIDRATACIÓN (EDA) SEGÚN ESTRATEGIA AIEPI

Cara 30ª No. 12ª-64 Barrio San Ignacio - Teléfono: 7335297 - fax: 7230885.
E-mail saludawa@gmail.com - San Juan de Pasto – Nariño – Colombia.



UNIDAD INDÍGENA DEL PUEBLO AWÁ "UNIPA"

Resolución No. 037 de 1998 – Dirección de etnias- Ministerio del Interior y de Justicia. Asociación de Autoridades Tradicionales Indígenas Awá – Nit. 840.000.269-1.
"UNIDAD, TERRITORIO, CULTURA Y AUTONOMÍA"

SALA DE ENFERMEDADES RESPIRATORIAS (ERA) SEGÚN ESTRATEGIA AIEPI
SERVICIO FARMACEUTICO
SERVICIO DE INYECTOLOGIA
SERVICIO DE PROMOCION Y MANTENIMIENTO DE LA SALUD EXTRAMURAL
SERVICIO DE INFORMACION AL USUARIO - ENFOQUE DIFERENCIAL
SERVICIO DE ATENCION PSICOLOGICA – SALUD MENTAL – Y MEDICINA TRADICIONAL

SERVICIOS ADMINISTRATIVOS:

SERVICIO DE FACTURACION Y CUENTAS MÉDICAS
SISTEMAS DE INFORMACION – CENSOS Y NOTIFICACION PARA AFILIACIONES
ELABORACION Y GESTION DE PROYECTOS EN SALUD
ATENCION AL USUARIO
ARTICULACION Y FORTALECIMIENTO DE LA PRIMERA INFANCIA AWA
APOYO A LA CONSTRUCCION Y FORTALECIMIENTO DEL MODELO PROPIO DE SALUD
FORTALECIMIENTO A LAS ESTRATEGIAS DE MEDICINA TRADICIONAL
DESARROLLO DE PROGRAMAS DE CAPACITACIÓN Y FORMACION DE GESTORES COMUNITARIOS EN SALUD
FORTALECIMIENTO DE LA ESTRATEGIA I.E.C. CON ENFOQUE DIFERENCIAL
FORTALECIMIENTO DE LA ESTRATEGIA ENTORNOS SALUDABLES
FORTALECIMIENTO DE LA ESTRATEGIA DE ADULTO MAYOR AMAWA

PROGRAMAS Y ESTRATEGIAS QUE LIDERA IPSI UNIPA

- AIEPI COMUNITARIO
- AGUA, VIDA Y ENTORNOS SALUDABLES
- ENFERMEDADES TRANSMITIDAS POR VECTORES
- TUBERCULOSIS
- SALUD SEXAL Y REPRODUCTIVA
- IAMI
- ADULTO MAYOR AWA (AMAWA) Y DISCAPACIDAD
- ATENCION PRIMARIA EN SALUD (APS)
- MEDICINA TRADICIONAL



UNIDAD INDÍGENA DEL PUEBLO AWÁ "UNIPA"

Resolución No. 037 de 1998 – Dirección de etnias- Ministerio del Interior y de Justicia. Asociación de Autoridades Tradicionales Indígenas Awá – Nit. 840.000.269-1.
"UNIDAD, TERRITORIO, CULTURA Y AUTONOMÍA"

- SALUD MENTAL Y PSICOSOCIAL
- RUTA DE ATENCION INTEGRAL PARA LA PROMOCION Y MANTENIMIENTO DE LA SALUD
- RUTA INTEGRAL DE ATENCION EN SALUD PARA GRUPOS DE RIESGO:
 - RUTA INTEGRAL DE ANTENCION EN SALUD PARA LA POBLACION MATERNO PERINATAL
 - RUTA INTEGRAL DE ATENCION EN SALUD PARA POBLACIÓN CON RIESGO O PRESENCIA DE ALTERACIONES CARDIO — CEREBRO — VASCULAR — METABÓLICAS MANIFIESTAS.
 - RUTA INTEGRAL DE ATENCION EN SALUD PARA POBLACIÓN CON RIESGO O PRESENCIA DE ALTERACIONES NUTRICIONALES
 - RUTA INTEGRAL DE ATENCION EN SALUD PARA POBLACIÓN CON RIESGO O PRESENCIA DE ENFERMEDADES INFECCIOSAS
 - RUTA INTEGRAL DE ATENCION EN SALUD PARA POBLACIÓN CON RIESGO O PRESENCIA DE ENFERMEDADES RESPIRATORIAS CRÓNICAS
- INFORMACION, EDUCACION Y COMUNICACIÓN (I.E.C)
 - **HORARIOS DE ATENCIÓN**
 - ***CENTRO DE SALUD UNIPA. SEDE PRINCIPAL**
 - **LUNES A VIERNES DE 08:00 AM a 05:00 PM**
Dirección: El Diviso – vía Pasto Tumaco.
 - **3176696602**
 - **CENTRO DE SALUD UNIPA. SUBSEDE LLORENTE**
 - Dirección: Llorente – Vía carretera Pianulpi - Barrio San Carlos.
 - **3176696599**
 - ***PUESTO DE SALUD INDA GUACARAY:**
 - Horario: martes y jueves
 - 08:00 am a 04:00 pm
 - ***CENTRO DE SALUD UNIPA - LOS TELEMBIES – BUENAVISTA**
 - Horario: martes y jueves
 - 08:00 am a 04:00 pm



UNIDAD INDÍGENA DEL PUEBLO AWÁ "UNIPA"

Resolución No. 037 de 1998 – Dirección de etnias- Ministerio del Interior y de Justicia. Asociación de Autoridades Tradicionales Indígenas Awá – Nit. 840.000.269-1.
"UNIDAD, TERRITORIO, CULTURA Y AUTONOMÍA"

PLANEACION Y MERCADEO



UNIDAD INDÍGENA DEL PUEBLO AWÁ "UNIPA"

Resolución No. 037 de 1998 – Dirección de etnias- Ministerio del Interior y de Justicia. Asociación de Autoridades Tradicionales Indígenas Awá – Nit. 840.000.269-1.
"UNIDAD, TERRITORIO, CULTURA Y AUTONOMÍA"

MERCADEO

Desde el Área de Mercadeo se viene trabajando en realizar mediciones continuas de la satisfacción de nuestros usuarios con el fin de obtener recursos para garantizar un mejoramiento continuo de la calidad;

Para el año 2022 el portafolio de servicios se mantuvo sin cambios así:

República de Colombia
Departamento de Nariño
Municipio de Tumbaco – Barbacoas
Unidad indígena del pueblo Awá - organización - Unidad Indígena del Pueblo Awá - UNIPA -
Institución prestadora de servicio de salud indígena - IPS - UNIPA



INSTITUCION PRESTADORA DE SERVICIOS DE SALUD IPSI UNIPA 2021



MISION

Somos una institución prestadora de servicios de salud indígena única en la región con capacidad instalada, con una red de atención en la baja complejidad con enfoque diferencial y talento humano intercultural para garantizar acciones de promoción de salud y prevención de enfermedades en armonía con la naturaleza.

VISION

Al 2024 seremos una IPS indígena fortalecida en el sector salud que desarrolla acciones de forma eficiente y eficaz, para lograr bienestar individual y colectivo de nuestra población Awá.

WATUKUKIT WASAT UDI-NTIBETAN PARA SUKIN
PENSANDO BIEN, VIVIR BIEN EN NUESTRO TERRITORIO



UNIDAD INDÍGENA DEL PUEBLO AWÁ "UNIPA"

Resolución No. 037 de 1998 – Dirección de etnias- Ministerio del Interior y de Justicia. Asociación de Autoridades Tradicionales Indígenas Awá – Nit. 840.000.269-1.
"UNIDAD, TERRITORIO, CULTURA Y AUTONOMÍA"

APLICACIÓN DE ENCUESTAS DE CARÁCTER OBLIGATORIO SEGÚN LA CIRCULAR ÚNICA DE LA SÚPER SALUD.

Las encuestas son realizadas desde el área de atención al usuario de las diferentes sedes de la institución, el análisis se realiza y entrega de manera mensual en el área de calidad, para la vigencia 2022 se obtuvieron los siguientes datos:

COMO CALIFICARIA SU EXPERIENCIA RESPECTO A LOS SERVICIOS DE SALUD QUE HA RECIBIDO.

GENERO		
MASCULINO	MUY BUENA	300
	BUENA	375
	REGULAR	3
	MALA	0
	MUY MALA	0
	NO RESPONDEN	10
TOTAL MASCULINO		692
FEMENINO	MUY BUENA	1177
	BUENA	1500
	REGULAR	14
	MALA	0
	MUY MALA	0
	NO RESPONDEN	22
TOTAL FEMENINO		2713
TOTAL GENERAL		3401



UNIDAD INDÍGENA DEL PUEBLO AWÁ "UNIPA"

Resolución No. 037 de 1998 – Dirección de etnias- Ministerio del Interior y de Justicia. Asociación de Autoridades Tradicionales Indígenas Awá – Nit. 840.000.269-1.
"UNIDAD, TERRITORIO, CULTURA Y AUTONOMÍA"

CALIFICACION RESPECTO A LOS SERVICIOS DE SALUD RECIBIDOS – POBLACION MASCULINA 2022

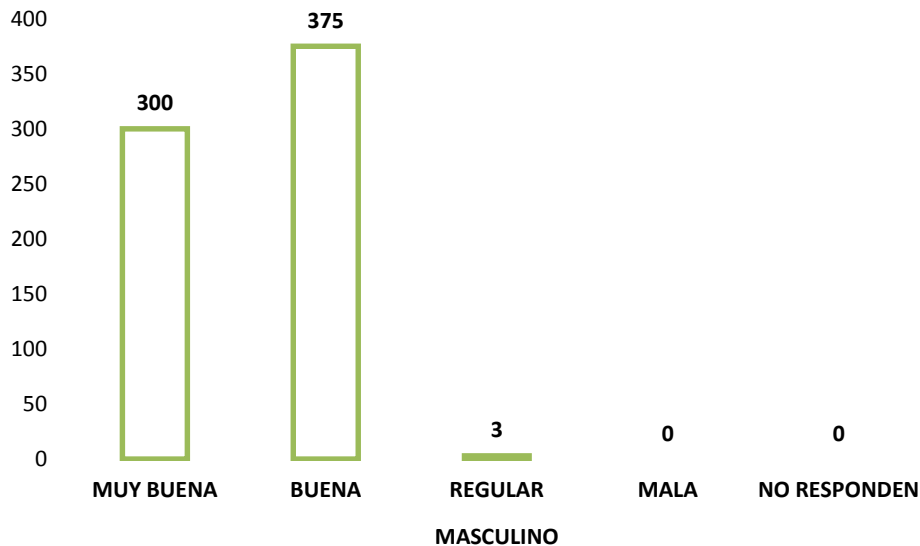

CALIFICACION RESPECTO A LOS SERVICIOS DE SALUD RECIBIDOS – POBLACION FEMENINA 2022

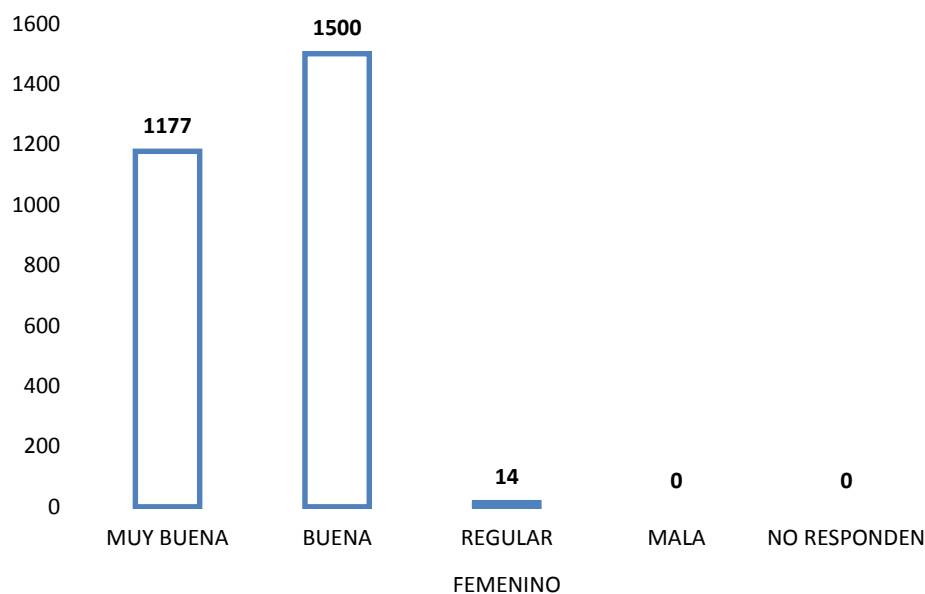



UNIDAD INDÍGENA DEL PUEBLO AWÁ "UNIPA"

Resolución No. 037 de 1998 – Dirección de etnias- Ministerio del Interior y de Justicia. Asociación de Autoridades Tradicionales Indígenas Awá – Nit. 840.000.269-1.
"UNIDAD, TERRITORIO, CULTURA Y AUTONOMÍA"

¿RECOMENDARIA A SUS FAMILIARES Y AMIGOS ESTA IPS?

GENERO		
MASCULINO	Definitivamente Si	628
	Probablemente Si	40
	Definitivamente No	0
	Probablemente No	0
	No responde	17
TOTAL		685
FEMENINO	Definitivamente Si	2501
	Probablemente Si	155
	Definitivamente No	0
	Probablemente No	0
	No responde	60
TOTAL		2716
TOTAL GENERAL		3401

RECOMENDACIÓN DE LA IPS A AMIGOS Y FAMILIARES – POBLACION MASCULINA 2022

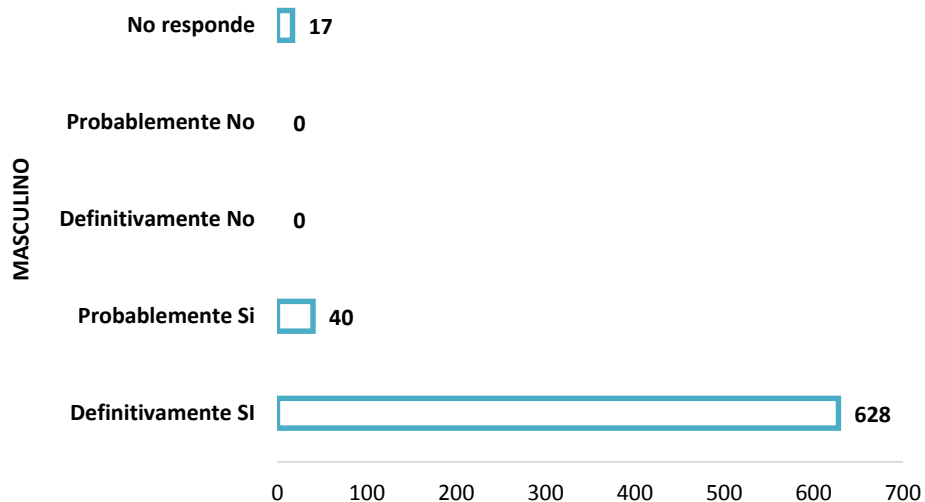



UNIDAD INDÍGENA DEL PUEBLO AWÁ "UNIPA"

Resolución No. 037 de 1998 – Dirección de etnias- Ministerio del Interior y de Justicia. Asociación de Autoridades Tradicionales Indígenas Awá – Nit. 840.000.269-1.
"UNIDAD, TERRITORIO, CULTURA Y AUTONOMÍA"

RECOMENDACIÓN DE LA IPS A AMIGOS Y FAMILIARES – POBLACION FEMENINA 2022

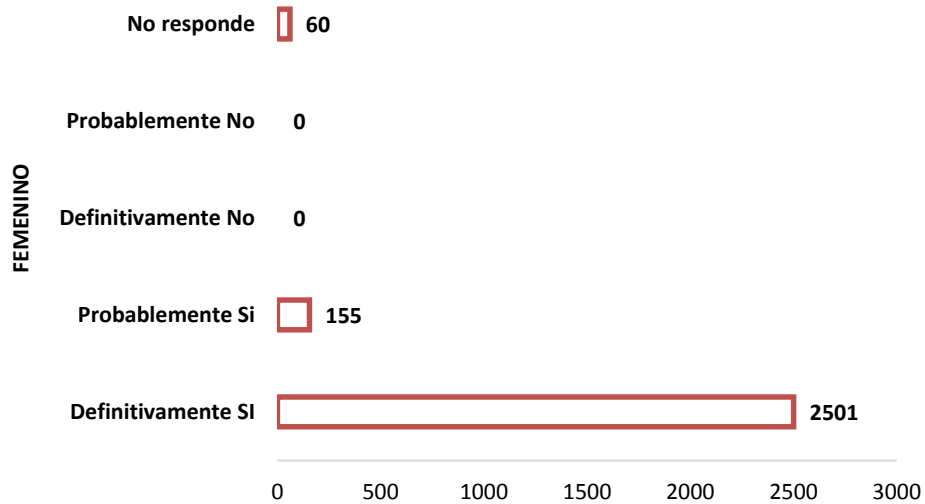



UNIDAD INDÍGENA DEL PUEBLO AWÁ "UNIPA"

Resolución No. 037 de 1998 – Dirección de etnias- Ministerio del Interior y de Justicia. Asociación de Autoridades Tradicionales Indígenas Awá – Nit. 840.000.269-1.
"UNIDAD, TERRITORIO, CULTURA Y AUTONOMÍA"

SISTEMAS DE INFORMACION

Conectividad IPS UNIPA: actualmente se cuenta con la conectividad en las sedes de La IPS (Diviso – Llorente), con el objetivo de garantizar el uso de los recursos de hardware y software de manera compartida, sistemas de información y la respectiva seguridad que se despliega desde los servidores de la Entidad ubicados en el Centro de Datos. La Interconexión de Datos e Internet, permite cumplir con la normatividad correspondiente a la Historia Clínica, donde exige accesibilidad e integralidad de la información.

Internet: (20 megas) **OPERADOR:** Sistemas Palacios

Sistema de Información: Salud IPS versión 4.13.1, motor de base de datos SQLSERVER 2008 R2, con arquitectura CLIENTE SERVIDOR, contiene módulos de facturación, citas médicas, historia clínica, kardex, salidas, mantenimiento y control.

Mantenimiento de equipos de cómputo: Se realizó el mantenimiento a los computadores, servidores, impresoras y equipos de comunicaciones, siguiendo el cronograma de mantenimiento de los Equipos de Cómputo de La IPS.

Soporte, configuración y actualización del software y los servidores, bases de datos y seguridad de los sistemas de información: se realizó actividades como: actualización de sistemas operativos servidores y clientes, mantenimiento de base de datos, verificación y configuración de parámetros del Sistema de Información y seguridad perimetral, soporte y apoyo en la red de datos, adecuación de soluciones, mantenimiento lógico de plataforma de máquinas productivas y correo institucional.



UNIDAD INDÍGENA DEL PUEBLO AWÁ "UNIPA"

Resolución No. 037 de 1998 – Dirección de etnias- Ministerio del Interior y de Justicia. Asociación de Autoridades Tradicionales Indígenas Awá – Nit. 840.000.269-1.
"UNIDAD, TERRITORIO, CULTURA Y AUTONOMÍA"

PRESTACION DE SERVICIOS ASISTENCIALES



UNIDAD INDÍGENA DEL PUEBLO AWÁ "UNIPA"

Resolución No. 037 de 1998 – Dirección de etnias- Ministerio del Interior y de Justicia. Asociación de Autoridades Tradicionales Indígenas Awá – Nit. 840.000.269-1.
"UNIDAD, TERRITORIO, CULTURA Y AUTONOMÍA"

ESTADISTICA PRODUCCION DE SERVICIOS AÑO 2022

A continuación, se presenta la producción de servicios realizada durante el año 2022 respectivamente, en cada uno de los servicios:

ACTIVIDADES DE PROMOCION Y MANTENIMIENTO DE LA SALUD

ACTIVIDADES	TUMACO		BARBACOAS		OTROS MUNICIPIOS		PARTICULARES	TOTAL
	VINCULADOS	SUBSIDIADO	VINCULADOS	SUBSIDIADO	VINCULADOS	SUBSIDIADO		
Biológicos Aplicados	0	10819	0	1047	0	321	3131	15318
Controles por Enfermería	0	17812	0	11830	0	142	181	29965
Citologías Tomadas	0	1128	0	389	0	47	30	1594

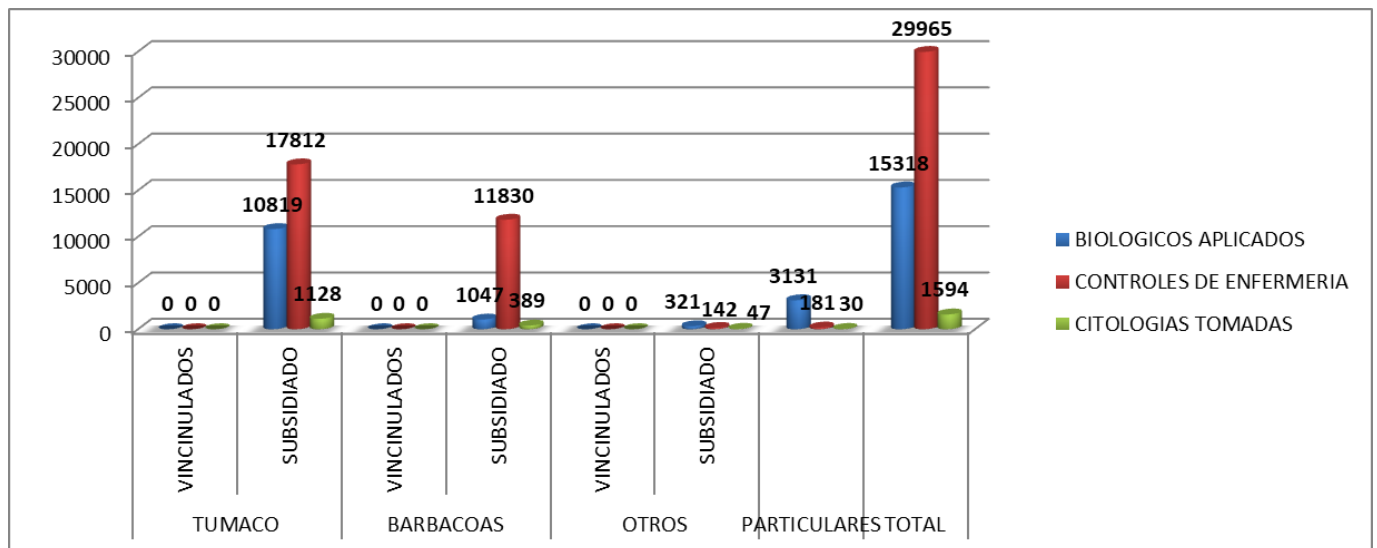

Dosis de biológicos aplicados: en el año 2022 se aplicaron un total de 15.318 dosis de biológicos, en su mayoría corresponde a esquema de vacunación para los menores de 5 años y mujeres en edad fértil, embarazadas y adultos mayores, así como también la aplicación de vacunas contra el covid-19. Por motivo de pandemia aún se ve afectado este servicio para el cumplimiento de coberturas útiles y mas aún ppor la negativa de los usuario indigena a recibir la vacuna contra Covid-19.

Controles de Enfermería: Se realizan controles de enfermería dentro de la Ruta de Atención



UNIDAD INDÍGENA DEL PUEBLO AWÁ "UNIPA"

Resolución No. 037 de 1998 – Dirección de etnias- Ministerio del Interior y de Justicia. Asociación de Autoridades Tradicionales Indígenas Awá – Nit. 840.000.269-1.
"UNIDAD, TERRITORIO, CULTURA Y AUTONOMÍA"

de promoción y mantenimiento de la salud en los diferentes cursos de vida, Gestantes, Usuarias de Planificación Familiar, Hipertensión Arterial, Diabetes mellitus y Tuberculosis, en total para 2022: 29.965 controles por enfermería.

Tamizaje de Citología: La toma de citología se realiza a libre demanda a las mujeres entre 10 y 64 años con vida sexualmente activa, este procedimiento se realiza para la detección temprana de cáncer de cuello uterino; es importante resaltar que por cuestiones culturales en el pueblo indígena Awá este procedimiento se ha ido implementando de manera progresiva y hasta el momento no ha sido posible lograr coberturas útiles, además como ya se había mencionado, debido a la pandemia por covid-19 este procedimiento también se vio afectado por la dificultad de los pacientes para acceder al servicio, así como también del personal para poder llegar hasta las diferentes comunidades; por lo tanto, para el año 2022 solo se realizaron: 1594 citologías en los resguardos indígenas Awá de Tumaco y Barbacoas.

Consulta Externa

ACTIVIDAD	TUMACO		BARBACOAS		OTROS MUNICIPIOS		PARTICULARES	TOTAL
	VINCULADOS	SUBSIDIADO	VINCULADOS	SUBSIDIADO	VINCULADOS	SUBSIDIADO		
Consulta Médica General	0	34316	0	21173	0	447	1011	56947
Consulta Prioritaria	0	9395	0	9891	0	139	1	19426
Telemedicina	0	365	0	209	0	17	0	591

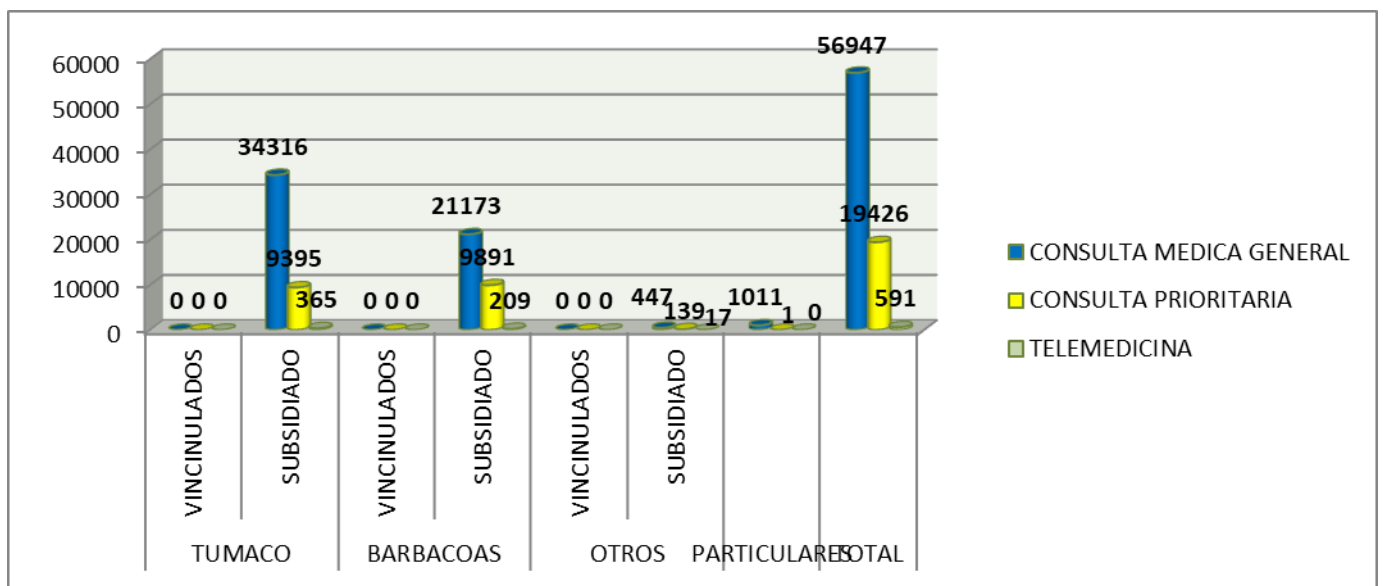



UNIDAD INDÍGENA DEL PUEBLO AWÁ "UNIPA"

Resolución No. 037 de 1998 – Dirección de etnias- Ministerio del Interior y de Justicia. Asociación de Autoridades Tradicionales Indígenas Awá – Nit. 840.000.269-1.
"UNIDAD, TERRITORIO, CULTURA Y AUTONOMÍA"

Actividades consulta externa: para el año 2022 se realizaron 56.947 consultas de medicina general. En el área de consulta prioritaria se realizaron: 19.426, en cuanto a consultas por telemedicina se realizaron para 2022: 591.

Salud Oral

ACTIVIDAD	TUMACO		BARBACOAS		OTROS MUNICIPIOS		PARTICULARES	TOTAL
	VINCULADOS	SUBSIDIADO	VINCULADOS	SUBSIDIADO	VINCULADOS	SUBSIDIADO		
Consulta Odontológica	0	12894	0	7826	0	191	326	21237
Sellantes	0	6998	0	4237	0	29	13	11277
Superficies Obturadas	0	3015	0	1269	0	96	97	4477
Exodoncias	0	826	0	476	0	13	49	1364

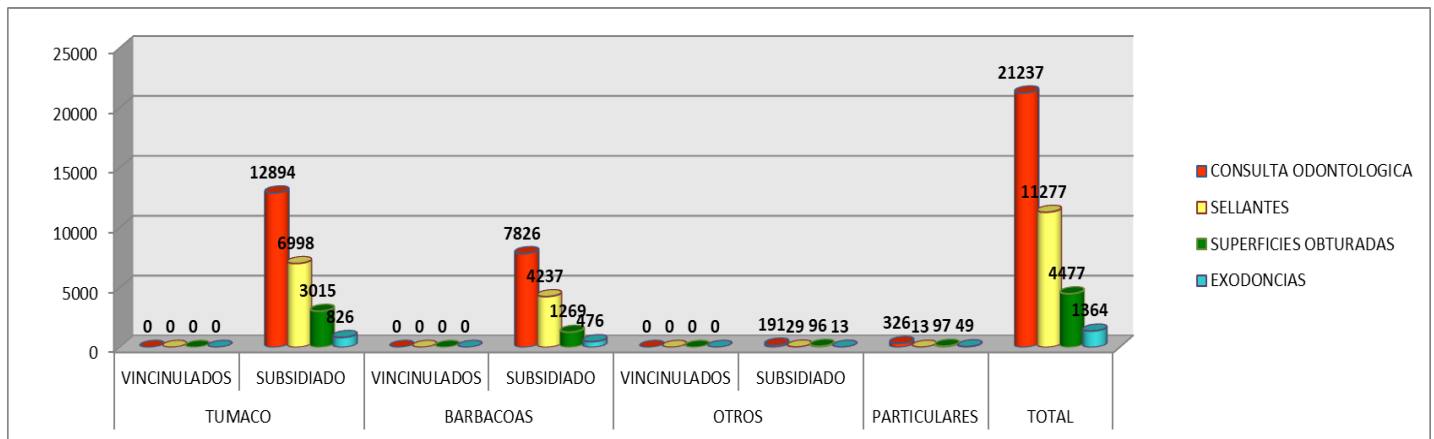

Consulta Odontológica: durante el año 2022 solo se realizaron un total de 21.237 consultas odontológicas, en relación al año anterior se observa un aumento considerable en las consultas, dado que se reactivó este servicio aún en medio de la pandemia por covid-19.

Actividades Salud Oral: en el 2022 se realizaron 11.277 sellantes. Para el caso de superficies obturadas se obtuvo que en el 2022 se realizaron: 4477 actividades. En cuanto a exodoncias se realizaron en 2022: 1364.



UNIDAD INDÍGENA DEL PUEBLO AWÁ "UNIPA"

Resolución No. 037 de 1998 – Dirección de etnias- Ministerio del Interior y de Justicia. Asociación de Autoridades Tradicionales Indígenas Awá – Nit. 840.000.269-1.
"UNIDAD, TERRITORIO, CULTURA Y AUTONOMÍA"

Laboratorio clínico

Durante el año 2022, se han realizado un gran número de paraclínicos, de acuerdo a la demanda de nuestros usuarios, a continuación, se presentan las cantidades.

Actividades de laboratorio Clínico

Actividad	Tumaco		Barbacoas		Otros Municipios		Otras EPS/Particulares	Total
	Vinculados	EMSSANAR	Vinculados	EMSSANAR	Vinculados	subsidiado		
Exámenes de laboratorio	0	42394	0	29219	0	1034	699	73346

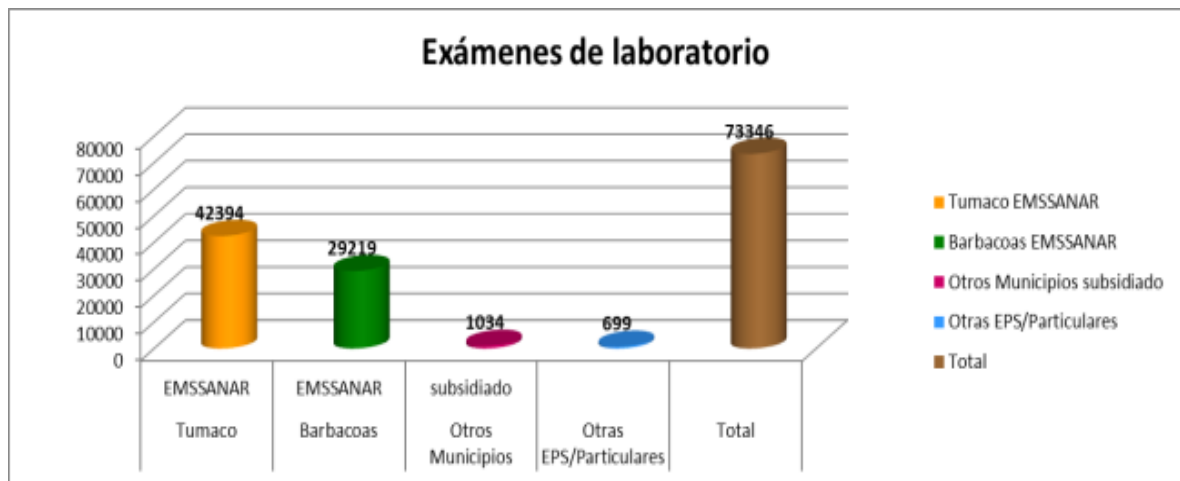



UNIDAD INDÍGENA DEL PUEBLO AWÁ "UNIPA"

Resolución No. 037 de 1998 – Dirección de etnias- Ministerio del Interior y de Justicia. Asociación de Autoridades Tradicionales Indígenas Awá – Nit. 840.000.269-1.
"UNIDAD, TERRITORIO, CULTURA Y AUTONOMÍA"

PROGRAMA DE CAPACITACION DEL RECURSO HUMANO ASISTENCIAL

Al inicio del año se realiza revisión de las diez primeras causas de morbilidad y se procede a la actualización de los protocolos, posteriormente se socializan, logrando capacitar al 100 % de los médicos y enfermeras de los servicios de consulta externa y consulta prioritaria y al resto del personal asistencial de todas las sedes.

Además, se elaboró una matriz de capacitaciones, donde se programaron las diferentes temáticas de las rutas de atención y programas institucionales dirigidos a todo el personal de la IPS UNIPA sedes Diviso y Llorente.

A continuación, se presenta algunas evidencias fotográficas del proceso de capacitación:

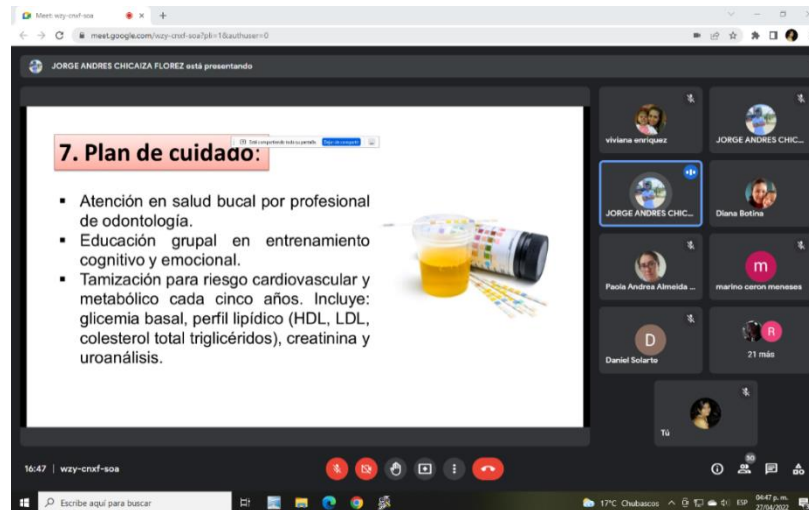



UNIDAD INDÍGENA DEL PUEBLO AWÁ "UNIPA"

Resolución No. 037 de 1998 – Dirección de etnias- Ministerio del Interior y de Justicia. Asociación de Autoridades Tradicionales Indígenas Awá – Nit. 840.000.269-1.
"UNIDAD, TERRITORIO, CULTURA Y AUTONOMÍA"





UNIDAD INDÍGENA DEL PUEBLO AWÁ "UNIPA"

Resolución No. 037 de 1998 – Dirección de etnias- Ministerio del Interior y de Justicia. Asociación de Autoridades Tradicionales Indígenas Awá – Nit. 840.000.269-1.
"UNIDAD, TERRITORIO, CULTURA Y AUTONOMÍA"

En el siguiente cuadro se puede observar la programación y cumplimiento de capacitaciones correspondientes a los programas de Promoción y prevención en la IPS UNIPA durante los años 2022:

Temas	AÑO	
	2022	
	Programadas	Realizadas
Plan Ampliado de Inmunizaciones (PAI)	20	20
Ruta Materno Perinatal	1	1
RPYMS	2	2
CA de mama y CA de próstata	1	1
Enfermedades crónicas no transmisibles	2	2
Desnutrición	1	1
Ruta enfermedades infecciosas	3	3
Salud y seguridad en el trabajo	4	4
Seguridad del paciente	10	10
Salud mental	2	2
Otras temáticas relacionadas con la Atención en salud	4	3
Total	50	49
Cumplimiento		98%



UNIDAD INDÍGENA DEL PUEBLO AWÁ "UNIPA"

Resolución No. 037 de 1998 – Dirección de etnias- Ministerio del Interior y de Justicia. Asociación de Autoridades Tradicionales Indígenas Awá – Nit. 840.000.269-1.
"UNIDAD, TERRITORIO, CULTURA Y AUTONOMÍA"

RED DE ATENCIÓN

En lo que respecta a la prestación de servicios, se cuenta con una sede principal y 3 sedes más, las cuales están dotadas para tal fin.

Para la prestación de los servicios ofertados por la IPS UNIPA, es un reto tener a disposición de todos nuestros usuarios un adecuado número de centros y puestos estratégicamente ubicados y bien geo-referenciados, esto para dar cumplimiento con los estándares de calidad en lo que a accesibilidad nos corresponde:

IPSI UNIPA - Barbacoas	IPSI UNIPA - Tumaco
Asociación de Autoridades Indígenas Awá – UNIPA (sede Principal)	Centro de Salud UNIPA – Llorente
Centro de Salud UNIPA – Buena Vista	Centro de Salud UNIPA – Inda Guacaray

CAPACIDAD INSTALADA

SERVICIO	2022
Consultorios de consulta externa	7
Consultorios para consulta prioritaria	2
Número de unidades odontológicas	3
Telemedicina	2

✓ Actualmente la institución cuenta el siguiente personal médico:

SEDE DIVISO	SEDE LLORENTE
CONSULTA EXTERNA: 5	CONSULTA EXTERNA: 3
CONSULTA PRIORITARIA: 1	CONSULTA PRIORITARIA: 1
EXTRAMURAL: 3	EXTRAMURAL: 2



UNIDAD INDÍGENA DEL PUEBLO AWÁ "UNIPA"

Resolución No. 037 de 1998 – Dirección de etnias- Ministerio del Interior y de Justicia. Asociación de Autoridades Tradicionales Indígenas Awá – Nit. 840.000.269-1.
"UNIDAD, TERRITORIO, CULTURA Y AUTONOMÍA"

✓ Personal otras áreas sede El Diviso:

PROFESIONAL	NUM PROFESIONALES	INDIGENA
AUXILIAR DE ENFERMERIA	28	2
BACTERIOLOGO	1	0
ENFERMERA	3	0
ENFERMERA P Y P	3	0
HIGIENISTA ORAL	5	0
ODONTOLOGO GENERAL	1	0
ODONTOLOGO GENERAL P Y P	1	0
PSICOLOGO	2	0
PSICOLOGO P Y P	2	0
REGENTE DE FARMACIA	1	0
TRABAJADORA SOCIAL	1	0
MICROSCOPISTA	1	1
ADMINISTRATIVOS	22	14
MEDICO TRADICIONAL	4	4

✓ Personal otras áreas sede Llorente:

PROFESIONAL	NUM PROFESIONALES	INDIGENA
AUXILIAR DE ENFERMERIA	7	5
BACTERIOLOGO	1	0
ENFERMERA	1	0
ENFERMERA P Y P	1	0
HIGIENISTA ORAL	2	1
ODONTOLOGO GENERAL	1	0
PSICOLOGO	1	0
REGENTE DE FARMACIA	1	0
TRABAJADORA SOCIAL	1	0
MICROSCOPISTA	1	1



UNIDAD INDÍGENA DEL PUEBLO AWÁ "UNIPA"

Resolución No. 037 de 1998 – Dirección de etnias- Ministerio del Interior y de Justicia. Asociación de Autoridades Tradicionales Indígenas Awá – Nit. 840.000.269-1.
"UNIDAD, TERRITORIO, CULTURA Y AUTONOMÍA"

ADMINISTRATIVOS	8	6
-----------------	---	---

POBLACION ASEGURAMIENTO REGIMEN SUBSIDIADO, CONTRIBUTIVO Y NO AFILIADO

MUNICIPIO	ASEGURAMIENTO				
	INDIGENA	NO INDIGENA	SUBSIDIADO	CONTIBUTIVO	SUBSIDIADO SIN DOCUMENTOS
BARBACOAS	9251	2276	11.481	227	3974 indígena 23 no Indígena
TUMACO	16.381	5.187	20.616	318	3736 indígena 13 no Indígena
TOTAL	25.696	8.195	33.840	667	7.746

CARACTERÍSTICAS Y ESTRATEGIAS DE LA IPS INDIGENA UNIPA:

- Ser la única IPSI Indígena en el sector de la Costa Pacífica de Nariño que satisface las expectativas de las comunidades Awá.
- Talento humano que trabaja en el área de salud comprometido con el usuario indígena Awá Apropriación del usuario indígena hacia su Institución Prestadora de Servicios de Salud.
- Horario de Atención continuo por lapso de 8 horas diarias, de lunes a viernes.
- Asignación de citas a libre demanda, con el propósito de brindar la atención en salud requerida a la población, teniendo en cuenta la gran dispersión geográfica de la cual deben caminar hasta por 2 días para llegar a la institución de salud.
- Reconocimiento que la dispersión geográfica de las comunidades Awá como un factor decisorio para la atención prioritaria y diferencial de salud en algunos casos
- Atención primaria en salud institucional y comunitaria con traductores de Awapit que realizan inducción de usuarios en la sala de espera hacia cada servicio según sus particularidades de edad y genero acorde a los programas de promoción y prevención que ofrece la IPSI, además reforzamiento en Awapit de las prácticas de autocuidado en salud, explicación en Awapit del procedimiento a realizar y del consentimiento informado y explicación de la fórmula medica con iconos propios de la cultura Awá.



UNIDAD INDÍGENA DEL PUEBLO AWÁ "UNIPA"

Resolución No. 037 de 1998 – Dirección de etnias- Ministerio del Interior y de Justicia. Asociación de Autoridades Tradicionales Indígenas Awá – Nit. 840.000.269-1.
"UNIDAD, TERRITORIO, CULTURA Y AUTONOMÍA"

- Se dispone de médico tradicional para la atención de pacientes que así lo requieren, de acuerdo a sus costumbres.
- Se dispone de una red de Casas de paso en Pasto, en El Diviso, Buenavista, Llorente e Inda Sabaleta para la convalecencia de pacientes, el hospedaje de sus familiares y aplicación del TAES a los pacientes con tuberculosis.
- Se dispone de un Técnico de Salud Pública para gestión y Coordinación ante hospitales de Pasto con citas médicas, acompañamiento en la gestión de referencias y contra referencias, coordinar la logística del transporte y alimentación.
- Atención integral con énfasis en el enfoque diferencial en cada uno de sus procesos de atención, promoción y prevención en salud.
- Atención en salud con equipos extramurales (Educación en salud, vacunación, atención prenatal, salud oral, atención en la RPyMS, MPN), en las diferentes comunidades del territorio Awá, según cronogramas mensuales.
- Elaboración de material educativo : folletos, plegables, cuñas radiales, programas radiales, etc.



UNIDAD INDÍGENA DEL PUEBLO AWÁ "UNIPA"

Resolución No. 037 de 1998 – Dirección de etnias- Ministerio del Interior y de Justicia. Asociación de Autoridades Tradicionales Indígenas Awá – Nit. 840.000.269-1.
"UNIDAD, TERRITORIO, CULTURA Y AUTONOMÍA"

REFERENCIA Y CONTRAREFERENCIA

Para la prestación de servicios en el proceso de referencia y contra referencia, la IPS UNIPA gestiona o inicia el proceso de referencia desde el área de Atención al usuario en sus respectivas sedes (principal en el Diviso y la Sede en Llorente.) tanto para el caso de remisiones desde el área de consulta prioritaria, así como de consulta externa, donde además se realiza el cargue de información a la plataforma Lazos de la EPS EMSSANAR para que posteriormente se haga la respectiva autorización y nuestros pacientes puedan acceder a los servicios solicitados, para los cuales se les informa vía telefónica o por las emisoras locales.

Es importante mencionar que la IPS UNIPA no cuenta con servicio de ambulancia, este servicio es contratado directamente por la EPS EMSSANAR para sus afiliados con una empresa externa. Para el caso de remisiones a pacientes Vinculados o PPNA se realiza el reporte al CRUE del Instituto departamental de Salud de Nariño, quienes se encargan de asignar ambulancia para el traslado de esta población.

Las instituciones de salud a las que más se remiten según información de atención al usuario son: Hospital Infantil Los Ángeles _ Pasto, Hospital Civil de Ipiales, Clínica las Lajas de Ipiales, Hospital San José de Tuquerres, Fundación Hospital San Pedro, Hospital Universitario Departamental de Nariño, Proinsalud- Pasto, IPS puente el Medio – Tumaco.

A continuación, se presenta un consolidado de remisiones anuales desde la consulta externa y la consulta prioritaria de las diferentes sedes de la IPS UNIPA:



UNIDAD INDÍGENA DEL PUEBLO AWÁ "UNIPA"

Resolución No. 037 de 1998 – Dirección de etnias- Ministerio del Interior y de Justicia. Asociación de Autoridades Tradicionales Indígenas Awá – Nit. 840.000.269-1.
"UNIDAD, TERRITORIO, CULTURA Y AUTONOMÍA"

REMISIONES CONSULTA EXTERNA 2022

ESPECIALIDAD	SEDE	
	IPS UNIPA DIVISO	IPS UNIPA LLORENTE
IMAGENOLOGIA	618	735
LABORATORIO CLINICO II y III Nivel	308	311
NUTRICION	16	12
CARDIOLOGIA	9	10
FISIATRIA	5	9
PSIQUIATRIA	5	8
MAMOGRAFIA	31	39
GASTROENTEROLOGIA	10	15
ORTOPEDIA	33	39
OTORRINO	16	19
UROLOGIA	24	15
C.GENERAL	83	55
DERMATOLOGIA	36	40
OFTALMOLOGIA	60	82
PEDIATRIA	3	3
GINECOLOGIA	2	3
M.INTERNA	3	7
CIRUGIA MAXILO FACIAL	25	26
CIRUGIA VASCULAR	4	6
CIRUGIA PEDIATRICA	10	15
OPTOMETRIA	20	24
OFTALMOLOGIA PEDIATRICA	5	5
NEUROCIRUGIA	6	7
NEUROLOGIA	20	18
NEUROLOGIA PEDIATRICA	7	8
COLPOSCOPIA Y BIOPSIA	6	5
ODONTOPEDIATRIA	3	5
ENDODONCIA	10	15
REHABILITACION ORAL	31	35
GINECOLOGIA ONCOLOGICA	1	1
REUMATOLOGIA	10	12
CIRUGIA ORAL	1	2
PROCTOLOGIA	15	16
CIRUGIA PLASTICA	26	30
ENDOCRINOLOGIA	344	350
TOTAL	1.806	1.982



UNIDAD INDÍGENA DEL PUEBLO AWÁ "UNIPA"

Resolución No. 037 de 1998 – Dirección de etnias- Ministerio del Interior y de Justicia. Asociación de Autoridades Tradicionales Indígenas Awá – Nit. 840.000.269-1.
"UNIDAD, TERRITORIO, CULTURA Y AUTONOMÍA"

REMISIONES CONSULTA PRIORITARIA 2022

ESPECIALIDADES	SEDE	
	IPS UNIPA DIVISO	IPS UNIPA LLORENTE
PEDIATRIA	126	127
GINECOLOGIA	53	50
MEDICINA INTERNA	10	13
CIRUGIA GENERAL	6	5
MEDICINA GENERAL	5	6
NEUMOLOGIA	10	12
NEUROLOGIA	10	9
ORTOPEDIA Y TRAUMATOLOGIA	6	5
CIRUGIA PEDIATRICA	4	5
OTORRINOLARINGOLOGIA	120	100
TOTAL	350	332



UNIDAD INDÍGENA DEL PUEBLO AWÁ "UNIPA"

Resolución No. 037 de 1998 – Dirección de etnias- Ministerio del Interior y de Justicia. Asociación de Autoridades Tradicionales Indígenas Awá – Nit. 840.000.269-1.
"UNIDAD, TERRITORIO, CULTURA Y AUTONOMÍA"

SALUD PÚBLICA – PLAN DE INTERVENCIONES COLECTIVAS

Para el desarrollo de acciones en salud pública, la IPS UNIPA es contratada por las direcciones locales de salud tanto de Tumaco, así como también de Barbacoas, con el fin de realizar actividades con la población indígena de los municipios en mención, a continuación, se exponen las diferentes dimensiones contratadas y su respectivo porcentaje de cumplimiento:

EJECUCION

PIC TUMACO 2022

DIMENSIÓN	I TRIMESTRE 2022	II TRIMESTRE 2022	III TRIMESTRE 2022	IV TRIMESTRE 2022	TOTAL	EJECUCIÓN CONTRATO No 012- 2022 UNIPA- ALCTUMAC O PIC PSP VIG 2022
VIDA SALUDABLE Y ENF NO TRANSMISIBLES	3,750,000	32,750,000	17,750,000	17,322,500	71,572,500	
COVIVENCIA SOCIAL Y SALUD MENTAL	11,000,800	13,500,000	15,250,000	15,325,000	55,075,800	
SEGURIDAD ALIMENTARIA Y NUTRICIONAL	11,236,575	20,236,575	12,236,575	9,236,575	52,946,300	
SALUD SEXUAL Y REPRODUCTIVA	15,250,000	31,387,974	36,663,922	42,525,949	125,827,845	
VIDA SALUDABLE Y ENF. TRANSMISIBLES	29,288,164	49,621,497	27,621,497	43,620,699	150,151,857	
POBLACIONES VULNERABLES (NIÑOS Y NIÑAS)	8,675,000	15,675,000	13,175,000	11,175,000	48,700,000	
SALUD AMBIENTAL	9,000,000	5,000,000	12,000,000	4,000,000	30,000,000	
TOTAL	88,200,539	168,171,046	134,696,994	143,205,723	534,274,302	



UNIDAD INDÍGENA DEL PUEBLO AWÁ "UNIPA"

Resolución No. 037 de 1998 – Dirección de etnias- Ministerio del Interior y de Justicia. Asociación de Autoridades Tradicionales Indígenas Awá – Nit. 840.000.269-1.
"UNIDAD, TERRITORIO, CULTURA Y AUTONOMÍA"

EJECUCION

PIC BARBACOAS 2022

DIMENSIÓN	I TRIMESTRE 2022	II TRIMESTRE 2022	III TRIMESTRE 2022	IV TRIMESTRE 2022	TOTAL AÑO 2022
VIDA SALUDABLE Y ENFERMEDADES TRANSMISIBLES	10,000,000	12,658,181	12,658,180	10,000,000	45,316,361
SEGURIDAD ALIMENTARIA Y NUTRICIONAL	2,500,000	2,670,000	2,680,000	2,500,000	10,350,000
DERECHOS SEXUALES Y REPRODUCTIVOS	4,000,000	5,400,000	5,400,000	4,000,000	18,800,000
GESTIÓN DIFERENCIAL DE POBLACIONES VULNERABLES	2,000,000	2,200,000	2,200,000	2,000,000	8,400,000
VIDA SALUDABLE Y CONDICIONES NO TRANSMISIBLES	3,000,000	3,825,000	3,825,000	3,000,000	13,650,000
CONVIVENCIA SOCIAL Y SALUD MENTAL	2,000,000	2,175,000	2,175,000	2,000,000	8,350,000
TOTAL	23,500,000	28,928,181	28,938,180	23,500,000	<u>104,866,361</u>



UNIDAD INDÍGENA DEL PUEBLO AWÁ "UNIPA"

Resolución No. 037 de 1998 – Dirección de etnias- Ministerio del Interior y de Justicia. Asociación de Autoridades Tradicionales Indígenas Awá – Nit. 840.000.269-1.
"UNIDAD, TERRITORIO, CULTURA Y AUTONOMÍA"

SISTEMA OBLIGATORIO DE GARANTÍA DE LA CALIDAD

Seguimiento al PAMEC 2021 - 2022, durante el primer trimestre de 2021 se presentó al comité la propuesta de PAMEC con enfoque en Seguridad del paciente el cual fue aprobado, se realizó cierre del ciclo en 2022.

AUDITORIAS AL SISTEMA OBLIGATORIO DE GARANTIA DE LA CALIDAD

Para dar cumplimiento con lo dispuesto en el cronograma del SOGC, se programó de la siguiente manera:

Actividades	AÑO	
	2022	
Auditorias de calidad	12	12
Reunión de comité	6	6

PLANES DE MEJORAMIENTO AL SISTEMA DE GARANTÍA DE LA CALIDAD

En lo que respecta al seguimiento de los Planes de mejoramiento se logró dar cumplimiento al 98% para el año 2022 de actividades descritas en los planes de mejora elaborados a partir de las auditorias tanto internas como externas (EPS EMSSANAR).

PROGRAMA SEGURIDAD DEL PACIENTE

La IPS UNIPA tiene implementado el presente programa desde el año 2014.

Actividades	Año	
	2022	
	Programadas	Realizadas
Talleres Seguridad del Paciente	10	10
Rondas de Seguridad	30	28
Reunión de comité	6	6



UNIDAD INDÍGENA DEL PUEBLO AWÁ "UNIPA"
Resolución No. 037 de 1998 – Dirección de etnias- Ministerio del Interior y de
Justicia. Asociación de Autoridades Tradicionales Indígenas Awá – Nit. 840.000.269-1.
"UNIDAD, TERRITORIO, CULTURA Y AUTONOMÍA"

SITUACION FINANCIERA

En cuanto a los indicadores de suficiencia patrimonial podemos decir que la organización cuenta con una suficiencia patrimonial y financiera a la vigencia 2022.

1. Que el patrimonio total se encuentra por encima del 50% del capital social, según el siguiente indicador:

En miles de pesos

$$\frac{\text{PATRIMONIO TOTAL X 100}}{\text{CAPITAL SOCIAL}} = \frac{5,517,581.06}{1,590,884.38} = 346.82$$

2. Que el valor de las obligaciones laborales de más de 360 días no superan el 50% del pasivo corriente.

$$\frac{\text{OBLIGACIONES LABORALES}}{\text{PASIVO CORRIENTE}} = \frac{0}{3,338,249.86} = 0\%$$



UNIDAD INDÍGENA DEL PUEBLO AWÁ "UNIPA"
 Resolución No. 037 de 1998 – Dirección de etnias- Ministerio del Interior y de
 Justicia. Asociación de Autoridades Tradicionales Indígenas Awá – Nit. 840.000.269-1.
 "UNIDAD, TERRITORIO, CULTURA Y AUTONOMÍA"

En cuando a los indicadores financieros tenemos lo siguiente:

1. NIVEL DE ENDEUDAMIENTO 43.41%				
<i>la participación de los acreedores para el año 2021 es del 58.87% Sobre el total de los activos de la</i>				
PASIVO TOTAL X 100	=	7897413.07	=	58.87004493
ACTIVO TOTAL		13414994.13		
2. INDICE DE LIQUIDEZ = 2.75				
<i>Para el año 2021 LA UNIPA por cada peso de obligación vigente contaba con \$3.41 pesos para respaldarla.</i>				
ACTIVO CORRIENTE	=	11,398,263.49	=	3.414442882
PASIVO CORRIENTE		3,338,249.86		
3. capital de trabajo				
		Activo corriente	Pasivo corriente	
año 2022		11,398,263.49	-	3,338,249.86
año 2021		7,337,785.00	-	2,659,231.62
				<u>3,381,460.24</u>
el capital de trabajo se incremento en 3,381,460.24				
4. solidez				
ACTIVO TOTAL		<u>13,414,994.13</u>		
PASIVO TOTAL X 100	=	7,897,413.07	=	1.698656764